

## PRESENTACIÓN DEL OBSERVATORIO PARA LA PROMOCIÓN DE LA INVESTIGACIÓN EN CONSERVACIÓN DEL PATRIMONIO CULTURAL

5 de junio de 2014

### Instituto del Patrimonio Cultural de España

#### *Salón de actos*

C/ Pintor El Greco, 4  
Ciudad Universitaria  
28040 Madrid

### PRESENTACIÓN

El Observatorio para la Promoción de la Investigación en Conservación del Patrimonio Cultural es una de las líneas de actuación del Plan Nacional de Investigación en Conservación (PNIC), cuyos principales objetivos son fomentar la participación conjunta de investigadores en proyectos de los planes nacionales y europeos y promover la transferencia de conocimientos y resultados de investigación entre instituciones, investigadores, empresas y sociedad. Para ello el Observatorio pone a disposición de la comunidad científica y de los profesionales información puntual sobre convocatorias, una base de datos de líneas de investigación y oferta tecnológica, enlaces a diferentes recursos para la investigación y un servicio de atención y apoyo personalizado.



*Fotografía: Ana García*

## DIRECCIÓN Y ORGANIZACIÓN

Emilio Cano, CENIM-CSIC.

Miriam Bueso, IPCE.

## DESTINATARIOS

Investigadores y profesionales cuya actividad se desarrolla en el campo del Patrimonio Cultural, e interesados en la investigación en conservación del Patrimonio Cultural.

## INSCRIPCIÓN

La inscripción es gratuita y se llevará a cabo cumplimentando el formulario disponible en la WEB del IPCE en la siguiente dirección: <http://ipce.mcu.es/formacion.html>.

Aforo limitado, plazas por orden de inscripción.

## PROGRAMA

- 10.30 h. **Presentación y bienvenida**  
Alfonso Muñoz Cosme, director del IPCE.  
Miriam Bueso, Jefe de Servicio de Proyectos, IPCE.
- 10.35 h. **Presentación del Plan Nacional de Investigación en Conservación (PNIC)**  
Emilio Cano, CENIM-CSIC.  
Marián del Egido, MUNCYT.
- 10.50 h. **Presentación del Observatorio para la promoción de la investigación en conservación del Patrimonio Cultural**  
Blanca Ramírez Barat, CENIM-CSIC.
- 11.10 h. **El Observatorio como herramienta de difusión**  
Teresa Palomar, CENIM-CSIC.
- 11.40 h. **Preguntas**

<http://ipce.mcu.es/>

Síguenos En:

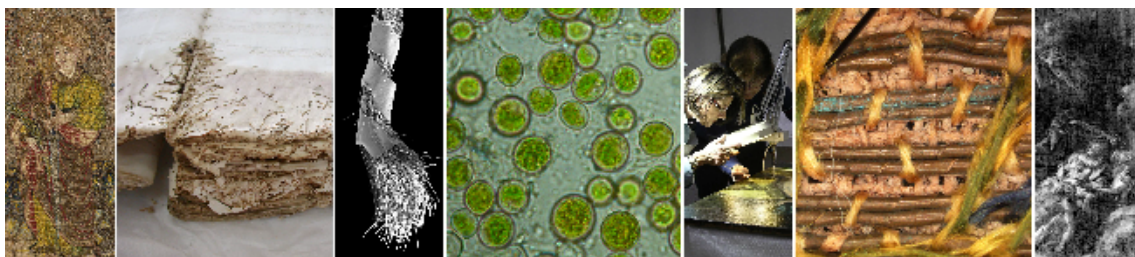

*Mosaico fotográfico: Miriam Bueso*